3.27

14:00 [SAT]

KICK OFF

JリーグYBCルヴァンカップ 第2節

@駅前不動産スタジアム

SAGAN PRESS Match Day Program

vol.05

挑戦の日々 すべては鳥栖のため

DF

30

MASAYA TASHIRO

田代 雅也

vs 北海道コンサドーレ札幌

今季加入した田代雅也は鳥栖で刺激的な毎日を過ごしている。昨季まで所属していたJ2栃木はロングボールを主体とした堅守速攻のスタイルで、鳥栖とはチームカラーが大きく異なる。当然、田代にとっても求められることがまったくと言っていいほど違ったものになる。しかし、田代は「楽しい」と笑顔を見せる。

「そこで成長できれば、自分にもまだまだ伸びしろが増えるということ。ポジティブに取り組むことが大事。毎日、自分のためになる時間を過ごせている」。できないから下を向くのではなく、できるようになるために上を向く。新しい環境での挑戦を田代は楽しんでいるようだ。課題があっても「伸ばさないといけない部分は全部」と笑顔で言ってのけるところに、田代の人間性が表れている。

鳥栖のサッカーを貪欲に吸収しているが、自分のカラーは決して失っていない。「自分の良さは理解しているし、鳥栖のサッカーをやっていれば自分の良さが出るときは必ず来る」。その言葉どおり、田代は自身の存在感をプレーで放っている。相手のクロスを何度も跳ね返す力強さ。泥臭くとも体を張ってゴールを守るたくましさ。気迫、闘志が見える田代のプレーはすでにサガン鳥栖のサポーターの心をつかんでいる。

「目標は鳥栖の力になること。鳥栖のために僕ができることを最大限にやること。一番は試合に出て勝利に貢献することですけど、試合に出られないときも僕にできることはある。ピッチ内外でチームのためにできることをやっていきたい」。どんな状況においても常にチームファースト。全身全霊の熱い男は、そのすべてを鳥栖のために出し尽くす。

初のグループステージ突破へ!!

勝利つかめ

無失点記録に並び、チームに勢い

ホーム・駅前不動産スアジアムで今季初となるYBCルヴァンカップが開催される。サガン鳥栖は3月3日にアウェイで行われた第1節・鹿島戦で0-3と敗れた。今季の公式戦で鳥栖が敗れたのはこの試合だけ。しかし、開幕から6試合連続無失点のJ1記録に並んだ今の鳥栖には勢いがある。この流れをルヴァンカップでも継続して、クラブ初のグループステージ突破、さらにはタイトル獲得へと突き進みたい。

今季のルヴァンカップはACLに出場する4チームを除いたJ1の16チームを4グループに分けて、各グループでホーム＆アウェイ方式のリーグ戦を行い、各グループの上位2チームがプレーオフステージに進出。プレーオフステージに進んだ8チームがホーム＆アウェイ方式の2試合を行う。このステージの勝者にACL出場の4チームを加えた計8チームで、ホーム＆アウェイ方式のトーナメント戦(決勝のみ1試合)を戦い、タイトルを争う。

鳥栖が入ったAグループには対戦済みの鹿島に加え、札幌と福岡がいる。今節の相手は、第1節で福岡を3-2で破った札幌。攻撃的なスタイルの札幌のなかで鳥栖の脅威になりそうなのは、福岡戦で2ゴールを挙げたFWドウグラス・オリヴェイラ。彼をいかに封じるかが今節のポイントになる。

前線でのプレーで存在感を示すMF酒井宣福は「体を張ってボールをキープし、ゴール前で自分の強みであるフィニッシュを決めたい。鳥栖はまだグループステージを突破したことがないので、自分たちでつかみ取りたい」と、クラブの歴史に新たなページを刻むことを誓った。独特のリズムとボールタッチで相手守備陣を翻弄するルーキーのMF相良竜之介(写真右)も今

節注目のプレーヤー。「鹿島に負け、個人的にも納得できる出来ではなく、次こそはという気持ちでやってきた。その悔しさを晴らせる舞台だと思うので、札幌戦でしっかりアピールしてその後につなげたい」と意気込む。

クラブ初のグループステージ突破のためには、札幌戦の勝利が欠かせない。それが悲願のタイトル獲得への第一歩となる。サポーターの熱い後押しを受けて鳥栖の攻撃スタイルを貫き、勝利をつかみ取る。

MF 15
酒井 宣福
Noriyoshi Sakai

NEXT HOME GAME

4.11 [SUN] 15:00 KICK OFF
vs 横浜FC
2021明治安田生命J1リーグ 第9節
@駅前不動産スタジアム

©1999 YOKOHAMA FULIE SPORTS CLUB

NEXT AWAY GAME

4.2 [FRI] 19:00 KICK OFF
vs セレッソ大阪
2021明治安田生命J1リーグ 第7節
@ヤンマースタジアム長居

©2018 CEREZO OSAKA CO.,LTD.

EVENT INFORMATION ▷▷イベント情報

サガン鳥栖といっしょにファイナルを目指そう！
▷ルヴァンカップキッズイレブン

「ドリブルゲーム」「シュートゲーム」などを実施します。
参加いただいた方には、ヤマザキビスケット社製のお菓子をプレゼント。

[時間]11:00～14:00　[場所]都市広場
[参加資格]小学生以下の男女

※中学生以上の方も参加可能ですが、決勝で開催する「ルヴァンカップキッズバトル」への参加は対象外となります。

賞品
①選手サイン入りアディダス「CONEXT(コネクト21)」
2021 JリーグYBCルヴァンカップ公式試合球4号球 1名様
②アディダス「CONEXT21(コネクト21)」
2021 JリーグYBCルヴァンカップ公式試合球4号球 3名様
③ヤマザキビスケット社製お菓子「チップスターS(うすしお)」参加者全員

※①・②の当選者は、ハーフタイムに大型ビジョンで発表いたします。
発表後、賞品を場内案内所にてお渡しいたします。
※③はなくなり次第終了します。

▷Sagantina Welcome Dance Stage

サガンティーナがダンス
パフォーマンスを披露します。
※荒天時は中止となります。

[時間]12:10～12:50
[場所]都市広場 イベントステージ

サガンティーナパフォーマンス
▷「タマシイレボリューション」

選手入場直前、サガンティーナが圧巻のパフォーマンスを行います。今シーズンより「タマシイレボリューション」に一新！スタジアムを熱く盛り上げます！

[時間]試合前(選手入場直前)　[場所]ピッチ

▷ハーフタイムショー

ハーフタイムにサガンティーナがダンスパフォーマンスを披露します。

[時間]ハーフタイム　[場所]ピッチ

▷選手サイン入りボールプレゼント

コロナ禍で中断していたサイン入りボール投げ込みプレゼントを、応募抽選形式で実施いたします。試合当日、サガン鳥栖公式Twitterに掲載される応募フォームからご応募ください。

[応募時間]12:00～14:00　[当選人数]18名様

※前半終了を目安に当選者にのみメールでお知らせいたします。
賞品は試合当日、場内案内所にてお渡しさせていただきます。

EVENT MAP ▷▷会場案内図

エコ … エコステーション
当日券売場
引換 … チケット引換所
DP … ドリームパスポート受付ブース
オフィシャルグッズ売場
竹下製菓ブース
GoToEat … GoToEat 食事券販売
場外受付ブース
安 … 世界一安全なスタジアム企画
検温レーン
手荷物確認レーン
入場チケット確認レーン
ビン・缶移し替え所
総合案内所
場内でのお問い合わせ・落し物・迷子などお申し出ください。
場内案内所
場内でのお問い合わせ・落し物・迷子などお申し出ください。
救護テント
AED設置場所
トイレ
公衆トイレ
場外でのトイレはこちらをご利用ください。
JTブース(喫煙所)
キックオフ時刻に閉鎖以降の時間は一般案内できる喫煙所はなし

都市広場
★ ケータリングカー販売

1. 夢幻
2. だんご庵 季彩★
3. QUEEN KEBAB
4. あげてんかぁ★
5. 佐賀がばい唐揚げ
6. 炭火焼肉はじめ
7. うまか亭
8. 喫茶ジェイ★
9. かくうち嘉
10. ピザ屋 くじらのしっぽ。★
11. 輪瑠都★
12. だるま屋★
13. Jammin★
14. くりーむみっくす本舗★
15. Aria★
16. 合同会社吉野家

※ 出店場所は変更になる場合がございます。

北スロープ広場

1. グルメスタジアム
2. グリルタケシタ
3. 楽園

コンコース

1. 中央軒
2. [出店なし]
3. ミルン勝ってカレー店
4. 鉄板焼きてっちゃん
5. 食事処あじもり
6. 米五合
7. [出店なし]
8. 原口商店
9. 福岡商店
10. 旬菜舎さと山

米五合 九州の焼酎 全30種

九州の焼酎を常時30銘柄以上の取り揃え！レアな、あの焼酎が並ぶことも。お酒にピッタリな、海鮮メニューも多数販売しています。アウェイサポーターの皆さまにも是非オススメしたい売店です！

※取扱銘柄は変更になる場合もございます。ご了承ください。

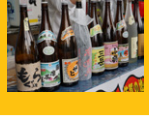

OFFICIAL GOODS ▷▷グッズ情報

※価格はすべて税込となります。

【背面】 【背面】

【前面】 【前面】

2021ユニフォームマグカップ

[販売価格]
各1,700円

[種類]
FP1stモデル(水色):17番、フィールドプレーヤー全選手
※7番を除く

GK1stモデル(黄色):1番、12番、21番、40番

※数に限りがございます。
※場外グッズ売店のみでの販売となります。

キルティングレッスンバッグ

[販売価格]2,090円
[サイズ]約400×300mm

2021背番号タオルマフラー 第一弾

[販売価格]
各2,200円
[種類]
3番、8番、10番、11番、14番、17番、22番、27番、40番、41番
[サイズ]
約200×1,300mm
※場外、オフィシャルショップのみでの販売となります。

オンラインショップ販売:3月31日(水)11:00～ 販売開始予定

2021背番号タオルマフラー[第二弾]

4月21日(水) vs 福岡 販売予定

[種類] 9番、19番、23番、24番、44番

※オンラインショップ先行予約販売
3月31日(水)11:00～ 販売開始予定

※お届け予定:4月下旬～5月上旬頃

グッズパーク2021

ガチャン鳥栖・クジん鳥栖ご利用のお客様へ

【 新型コロナウイルス感染拡大防止の取り組みについて 】
・ガチャン鳥栖・クジん鳥栖購入前に消毒をさせていただきます。
・使い捨て手袋をご用意いたしますのでご希望のお客様はご使用ください。
・定期的に筐体は消毒させていただきますので、購入までお時間いただく場合がございます。
お客様には大変ご不便をおかけいたしますが、何卒ご理解、ご協力いただきますようお願い申し上げます。

ガチャン鳥栖・クジん鳥栖

● ポスターガチャ ……1回 500円

■ガチャン鳥栖・クジん鳥栖に関してお支払方法…現金・PayPay
※ガチャン鳥栖・クジん鳥栖のサガン鳥栖オンラインショップでの販売はございません。
※営利を目的としてのサイン商品の転売は、いかなる場合にも禁止いたします。
転売防止のため、誓約書をご記入いただく場合がございますので、予めご了承ください。

SPONSORS ▷▷スポンサー

[ユニフォームスポンサー]

木村情報技術株式会社 KIMURA INFORMATION TECHNOLOGY Co., Ltd. / ブラックモンブラン / 佐賀新聞社 / キングダム / mallage モラージュ佐賀

[トップチーム練習着スポンサー]

家具産地 大川関家具

[ユニフォームサプライヤー]

new balance

[Special Thanks]

サガン鳥栖AID PRIDE OF 17

[チケッティングパートナー]

チケットぴあ

Salonpas / ミソタ / キュウセツAQUA / キューピーマヨネーズ / Coca-Cola / 佐賀牛 / てるてるの森 / JTB / ニシケン
焼肉海鮮 中月屋 宴会60名 全150席 0942-87-5477 / youme / 百武整形外科スポーツクリニック / CSC / 花やしき / シンエイメタルテック / genethread / オークラロジ / 佐賀銀行
Yutoku Group / T-gami / 赤鶏のヨコオ / 別府 血の池地獄 / あしたのチーム / 東洋新薬 / 佐賀大学 / チケット買うならセブン-イレブン / 大石膏盛堂
JA共済 / さがびより 佐賀米 JAフーマー佐賀 / うえむら病院 / さがびより 株式会社 神明 / 筑後運送 / izumi プロパン / エースホーム / 九電工 / 佐賀のり JP 佐賀海苔漁業 / サンのり
人権の世紀 / Obbli 三愛石油 / AUTOBACS / 中野建設 / 松尾建設株式会社 / 大昌園 / 桑形建設株式会社 / 学校法人 佐賀龍谷学園 / YUNIBEHRU
モリナガ / Furniture Village 株式会社 恩賜ジパン ファニチャービレッジ / 五光工業 / 医療法人 HIRAMATSU HOSPITAL ひらまつ病院 / It's A Green Dream さかげいば / Runtage 川IDA イイダ紙工株式会社 / ベストアメニティ / 白水レディースクリニック / CO-OP 生活の物流を支える 株式会社 シーエックスカーゴ
総合リサイクル 西村商会 / CODO 外語観光専門学校 / イーグルハウス / 今村病院 / 株江崎しろあり / ボートレース チケットショップ みやき / 株式会社アイシーアール / 株式会社 大島組 / サプリコ島栖 梶山商事(株)
キリン一番搾り / 医療法人亀寿会 前田病院 / 一般社団法人 佐賀県サッカー協会 / SAGA SPORTS COMMISSION スポーツコミッション / サニクリーン / SUNシステム / しげまつ歯科口腔クリニック SHIGEMATSU DENTAL AND ORAL CLINIC / 大栄電通 / 株式会社 ピケ足場 ダイワ
DUSKIN / 株式会社 ツカサ創研 / 株式会社 TSループ 松浦市の板金屋さんです! / FUJITSU FUJITSU / BASIC / 日産サティオ佐賀 / 明治安田生命 / 美川眼科医院
sagasiki / 西方ヤム農園直売 クスダのすいかい / 九州・島根 美味しいお肉たい本舗 / 佐賀トヨペット / Global Car Dealer Pacific Sport / こば皮ふ科クリニック / 株式会社 ロイヤルモータース / 株式会社 ミルンフーズ / 株式会社 江頭モータース
福岡商店 / 西日本プレーサービス / 医療法人 朱潤会 にしかわ整形外科クリニック / 株式会社中島製作所 MEC メック株式会社 / DAIWA ACT / 社会福祉法人 佐賀県社会福祉事業団 / 目達原整形外科 / 宮島醤油 / みね内科循環器科クリニック MINE Cardiovascular Medicine & Clinic
Daiwa House / アイフィールド / 三田川ホルモン / SUNTECK / LAWSON / 駅前不動産 / 東光商事株式会社 / LIGHTz
E-PROJECT エスプロジェクト / 昭和メンテナンス工業(株) / 鳥料理 いろは島

監督・選手一覧

監督 金 明輝 Kim Myung Hwi

GK 1 守田 達弥 Tatsuya Morita

DF 3 エドゥアルド Eduardo

MF 4 島川 俊郎 Toshio Shimakawa

DF 6 内田 裕斗 Yuto Uchida

MF 7 中野 嘉大 Yoshihiro Nakano

8 林 大地 Daichi Hayashi

FW 9 山下 敬大 Keita Yamashita

MF 10 樋口 雄太 Yuta Higuchi

FW 11 豊田 陽平 Yohei Toyoda

GK 12 板橋 洋青 Yosei Itahashi

MF 14 高橋 義希 Yoshiki Takahashi

15 酒井 宣福 Noriyoshi Sakai

FW 18 和田 凌 Ryo Wada

FW 19 石井 快征 Kaisei Ishii

DF 20 ファン ソッコ HWANG Seok Ho

GK 21 金 珉浩 Kim Minho

MF 22 小屋松 知哉 Tomoya Koyamatsu

23 本田 風智 Fuchi Honda

MF 24 飯野 七聖 Nanasei Iino

NO IMAGE
FW 25 チコ オフォエドゥ Chico Ofoedu

FW 26 兒玉 澪王斗 Reoto Kodama

MF 27 相良 竜之介 Ryunosuke Sagara

DF 28 今掛 航貴 Koki Imakake

30 田代 雅也 Masaya Tashiro

DF 31 大畑 歩夢 Ayumu Ohata

MF 32 湯澤 洋介 Yosuke Yuzawa

NO IMAGE
FW 33 イスマエル ドゥンガ Ismael Dunga

DF 39 松本 大輔 Daisuke Matsumoto

GK 40 朴 一圭 Park Il Gyu

41 松岡 大起 Daiki Matsuoka

MF 43 福井 太智 Taichi Fukui

MF 44 仙頭 啓矢 Keiya Sento

DF 45 安藤 寿岐 Toshiki Ando

DF 47 中野 伸哉 Shinya Nakano

MF 50 梁 勇基 Ryang Yong Gi